

**DỰ ÁN: XÂY DỰNG KHU DÂN CƯ NÔNG THÔN, THÔN XUÂN HÒA, XÃ HƯƠNG MẠI
HỆ TOẠ ĐỘ VN 2000, KINH TUYẾN TRỤC 107' 00', MÚI CHIỀU 3'**

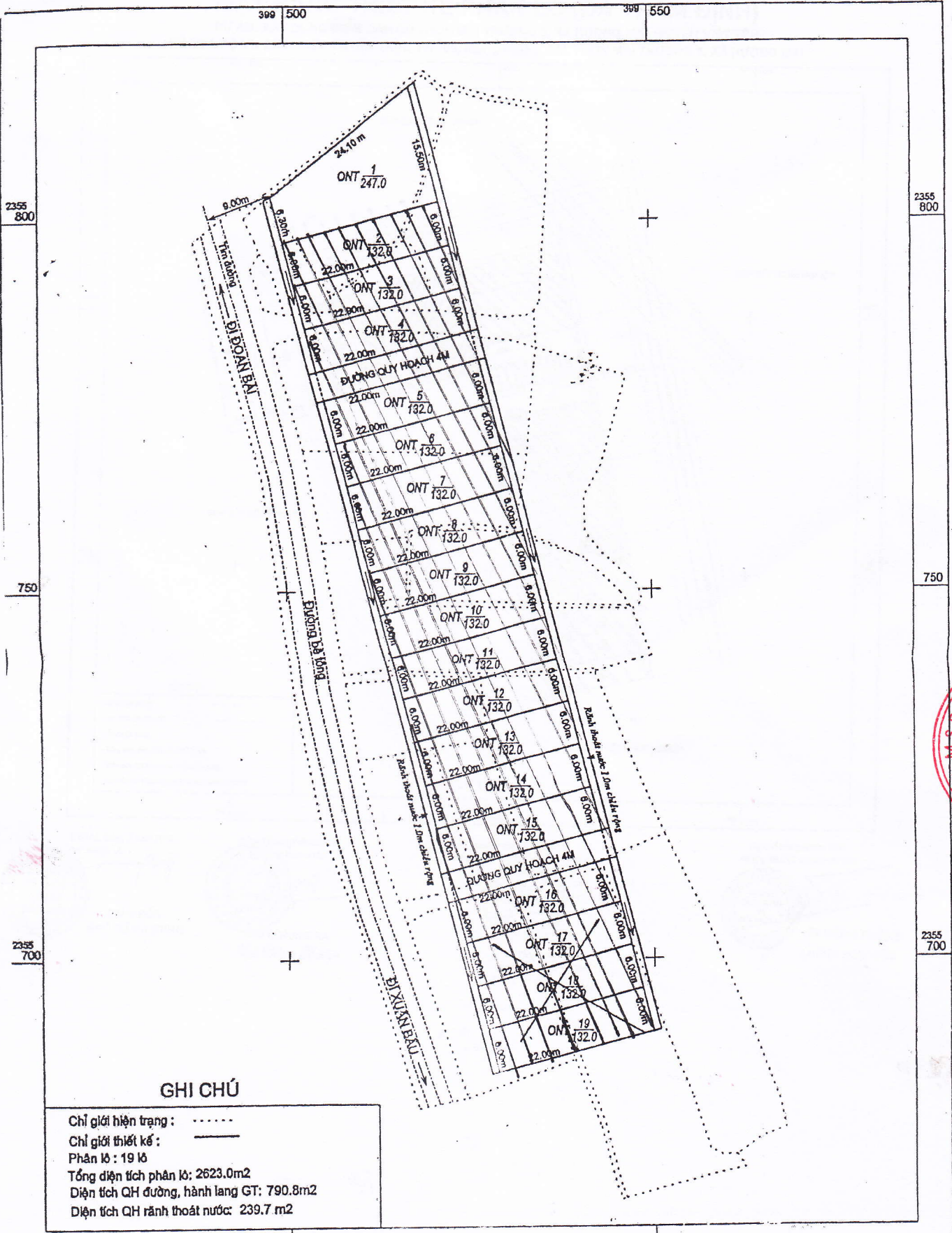

GHI CHÚ

Chỉ giới hiện trạng :
 Chỉ giới thiết kế :
 Phân lô : 19 lô
 Tổng diện tích phân lô: 2623.0m²
 Diện tích QH đường, hành lang GT: 790.8m²
 Diện tích QH rãnh thoát nước: 239.7 m²

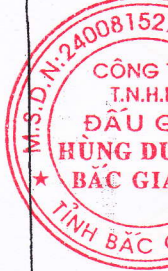

Ngày 01 tháng 09 năm 2014
Độc lập - Tự do - Hạnh phúc



PHÓ GIÁM ĐỐC
Nguyễn Đình Hùng



CHỦ TỊCH UBND XÃ
Nguyễn Văn Tuấn

TỈ LỆ 1:500

Ngày 01 tháng 09 năm 2014
Phòng TN&MT Việt Yên

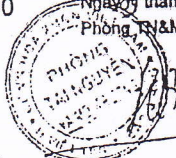

TRƯỞNG PHÒNG
GIÁP PHỤ MỤC 2

Ngày 01 tháng 09 năm 2014
Phòng Kinh Tế Hạ Tầng Việt Yên



TRƯỞNG PHÒNG

MẶT BẰNG THIẾT KẾ PHÂN LÔ (ĐÃ THẨM ĐỊNH)

DỰ ÁN: XÂY DỰNG ĐIỂM DẪN CƯ THÔN MAI THƯỢNG 3, XÃ HƯƠNG MAI, HUYỆN VIỆT YÊN
 HỆ TỌA ĐỘ VN 2000, KINH TUYẾN TRỰC 107° 00', MÚI CHIỀU 3, TẠI, THÔN MAI THƯỢNG 3, XÃ HƯƠNG MAI

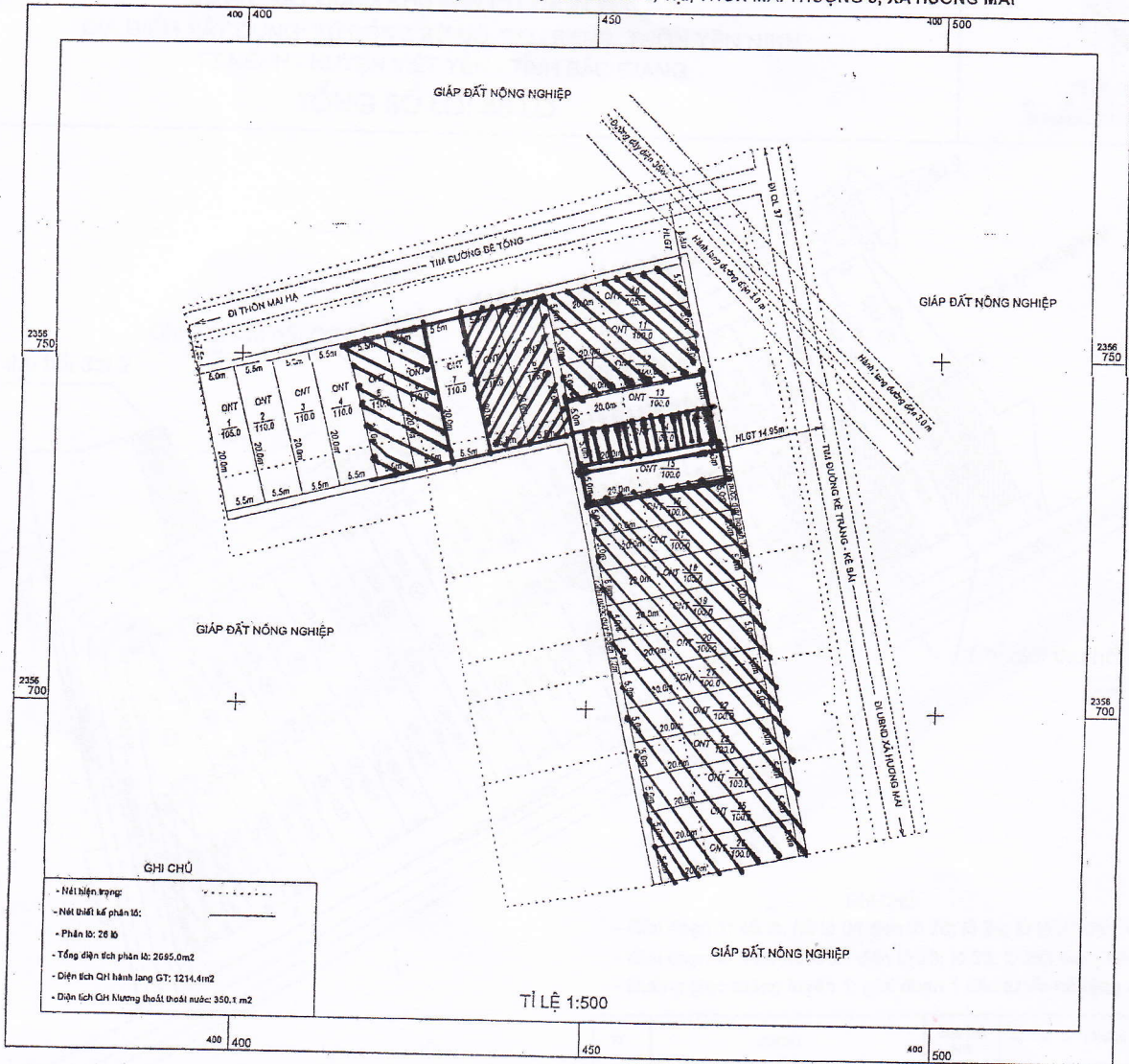

GHI CHÚ

- Nội biên trong
- Nội biên kế phân lô:
- Phân lô: 26 lô
- Tổng diện tích phân lô: 2665,0m²
- Diện tích QH hành lang GT: 1214,4m²
- Diện tích QH Mương thoát nước: 350,1 m²

TỈ LỆ 1:500

Thiết kế, tháng 3 năm 2016
 Đơn vị thiết kế:

GIÁM ĐỐC
NGÔ ĐĂNG HƯNG

Ngày 7 tháng 7 năm 2016
 UBND xã Hương Mai

CHỦ TỊCH UBND XÃ
Ngô Đăng Thuận

Ngày 8 tháng 7 năm 2016
 Phòng Kinh tế xã Hương Mai

K.T. TRƯỞNG PHÒNG
PHỤ TRƯỞNG PHÒNG
Đỗ Văn Hùng

Ngày 8 tháng 7 năm 2016
 Phòng TN&MT huyện Việt Yên

TRƯỞNG PHÒNG
LƯƠNG NGỌC ĐỨC

SƠ ĐỒ THIẾT KẾ PHÂN LÔ ĐIỀU CHỈNH ĐỢT 1

DỰ ÁN: XÂY DỰNG KHU DÂN CƯ THÔN YÊN NINH
 ĐỊA ĐIỂM XÂY DỰNG: XỨ ĐỒNG BỜ ĐỎ, SAU RẠNG, THÔN YÊN NINH
 TT NẾNH - HUYỆN VIỆT YÊN - TỈNH BẮC GIANG

TỔNG SỐ LÔ: 45 LÔ

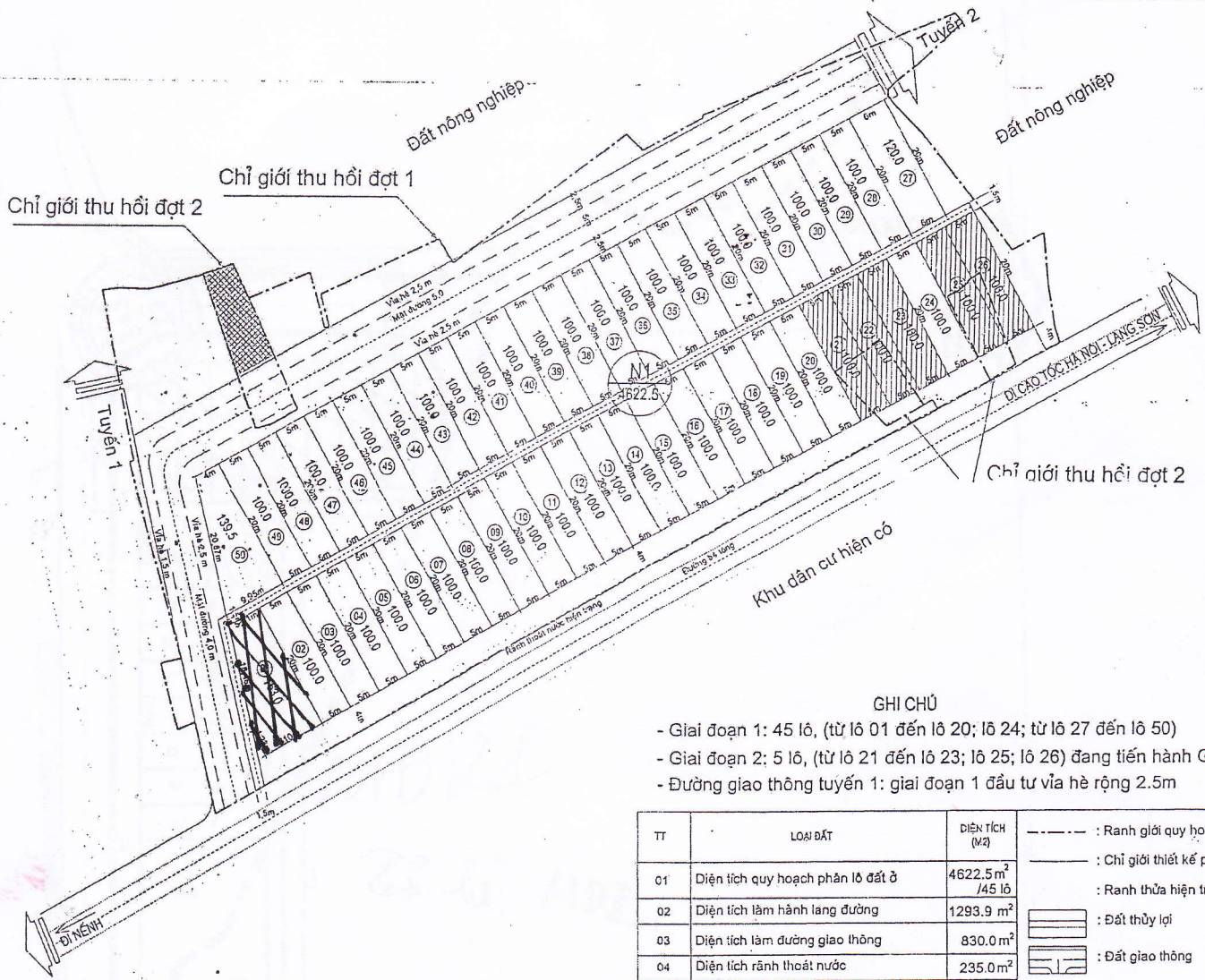
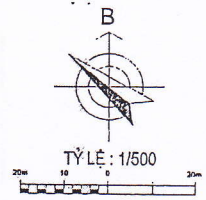

GHI CHÚ

- Giai đoạn 1: 45 lô, (từ lô 01 đến lô 20; lô 24; từ lô 27 đến lô 50)
- Giai đoạn 2: 5 lô, (từ lô 21 đến lô 23; lô 25; lô 26) đang tiến hành GPMB
- Đường giao thông tuyến 1: giai đoạn 1 đầu tư vỉa hè rộng 2.5m

TT	LOẠI ĐẤT	DIỆN TÍCH (M ²)	
01	Diện tích quy hoạch phân lô đất ở	4622.5 m ² /45 lô	----- : Ranh giới quy hoạch
02	Diện tích làm hành lang đường	1293.9 m ²	----- : Chỉ giới thiết kế phân lô
03	Diện tích làm đường giao thông	830.0 m ²	----- : Ranh thửa hiện trạng
04	Diện tích rãnh thoát nước	235.0 m ²	▨ : Đất thủy lợi
Tổng diện tích quy hoạch		6981.4 m ²	▨ : Đất giao thông

Thiết kế, tháng năm 20....
 Cơ quan thiết kế

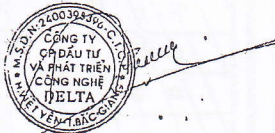

GIÁM ĐỐC
 Trương Thị Minh Phương

Ngày tháng năm 20....
 UBND TT Nénh



Nguyễn Minh Phương

Ngày tháng năm 20....
 Phòng Kinh tế - Hạ tầng



KT. TRƯỞNG PHÒNG
 PHÓ TRƯỞNG PHÒNG
 Đỗ Văn Hùng

Ngày tháng .. năm 20....
 Phòng Tài nguyên và Môi trường

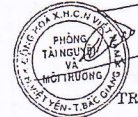

TRƯỞNG PHÒNG
 LƯƠNG NGỌC ĐỨC

SƠ ĐỒ PHÂN LO
KHU ĐẤT Ở VÀ KINH DOANH DỊCH VỤ THÔN MY ĐIỀN,
XÃ HOÀNG NINH, HUYỆN VIỆT YÊN

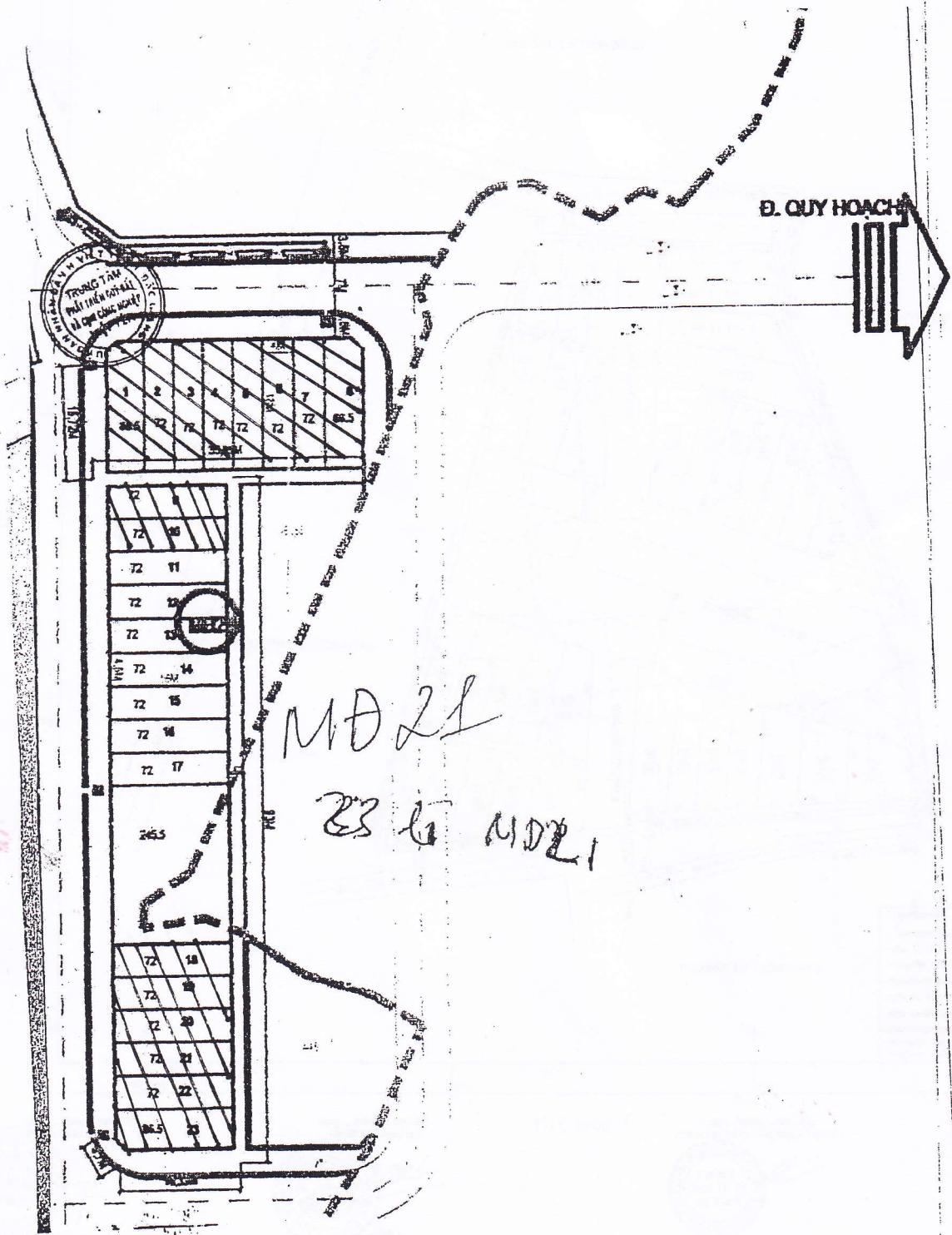

MẶT BẰNG THIẾT KẾ PHÂN LÔ (ĐÃ THẨM ĐỊNH)

DỰ ÁN: XÂY DỰNG KHU DÂN CƯ THÔN ĐÔNG, THỊ TRẤN BÍCH ĐỘNG, HUYỆN VIỆT YÊN
 HỆ TỌA ĐỘ VN-2000, KHU VỰC ĐÔNG TRỰC, THÔN ĐÔNG, THỊ TRẤN BÍCH ĐỘNG, HUYỆN VIỆT YÊN, TỈNH BẮC GIANG

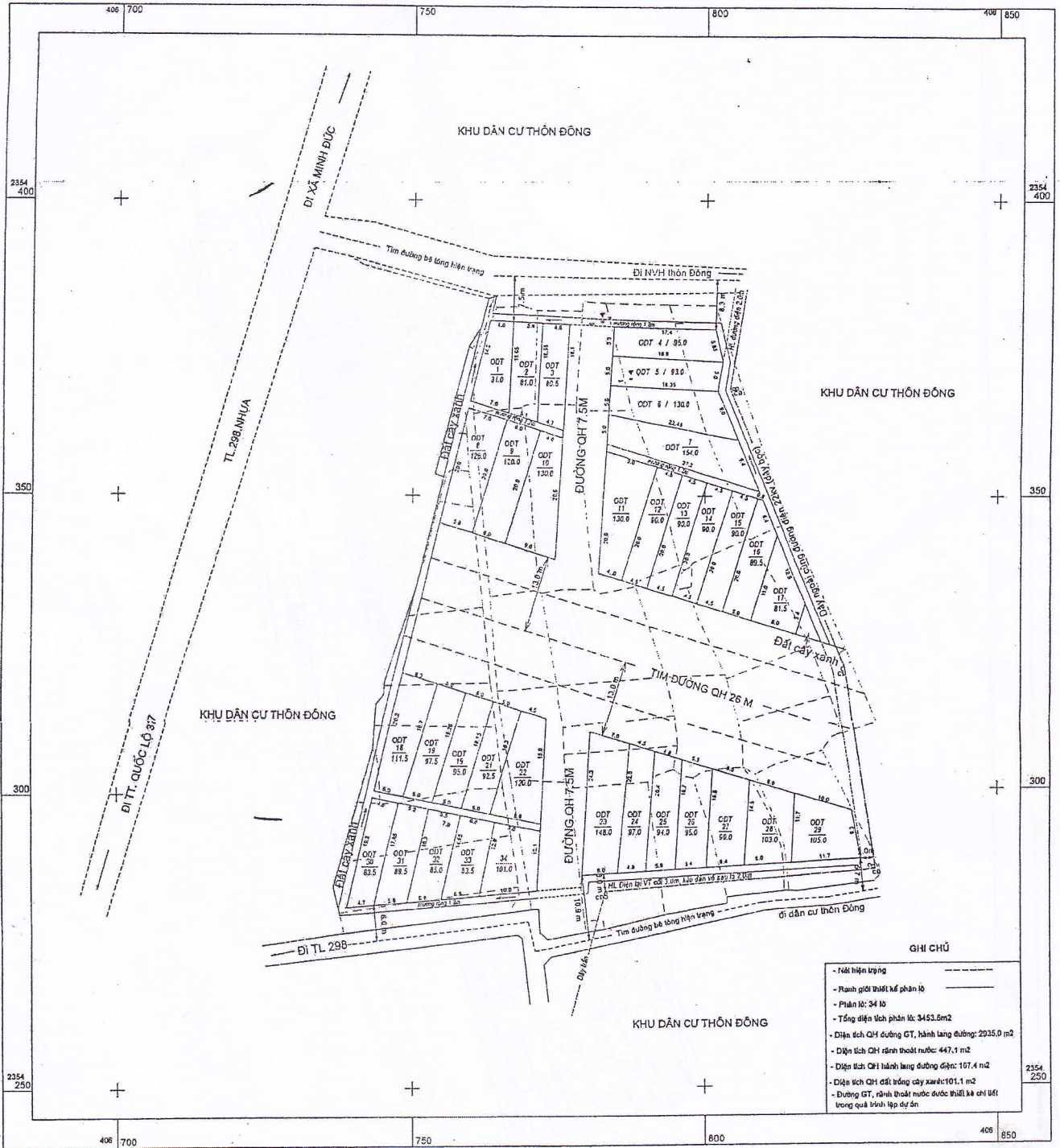

- GHI CHÚ**
- Nội hiện trạng
 - Ranh giới thiết kế phân lô
 - Phần lô: 34 lô
 - Tổng diện tích phân lô: 3453,6m²
 - Diện tích QH đường GT, hành lang đường: 2235,0 m²
 - Diện tích QH rãnh thoát nước: 447,1 m²
 - Diện tích QH hành lang đường điện: 107,4 m²
 - Diện tích QH đất trồng cây xanh: 101,1 m²
 - Đường GT, rãnh thoát nước được thiết kế chi tiết trong quá trình lập dự án

Ngày... tháng... năm 20...
 Đơn vị thiết kế:

CÔNG TY CỔ PHẦN TƯ VẤN KIẾN TRÚC HOÀNG KHUÊ
 PHÓ TỔNG GIÁM ĐỐC
 Hoàng Khôi Hải

Ngày... tháng... năm 20...
 UBND TT Bích Động

CHỦ TỊCH NGUYỄN XUÂN QUANG

TỈ LỆ 1:500

Ngày... tháng... năm 20...
 Phòng Kinh tế hạ tầng huyện Việt Yên

PHÒNG KINH TẾ VÀ HẠ TẦNG
 KT. TRƯỞNG PHÒNG
 PHÓ TRƯỞNG PHÒNG
 Đỗ Văn Hùng

Ngày... tháng... năm 20...
 Phòng Tài nguyên và Môi trường

PHÒNG TÀI NGUYÊN VÀ MÔI TRƯỜNG
 TRƯỞNG PHÒNG
 LƯƠNG NGỌC ĐỨC