

**MẶT BẰNG TỔNG THỂ QUY HOẠCH THIẾT KẾ PHÂN LÔ CHI TIẾT (TỜ 01)**  
**DỰ ÁN: XÂY DỰNG KHU DÂN CƯ XÓM BÙNG, XÓM GIỮA - THÔN HÙNG LÂM 3 - XÃ HỒNG THÁI - HUYỆN VIỆT YÊN**  
**HỆ TỌA ĐỘ VN 2000, KINH TUYẾN TRỰC 107°00', MŨI CHIỀU 3', KHU THÀNH NHÀ MẠC, THÔN HÙNG LÂM 3, XÃ HỒNG THÁI**

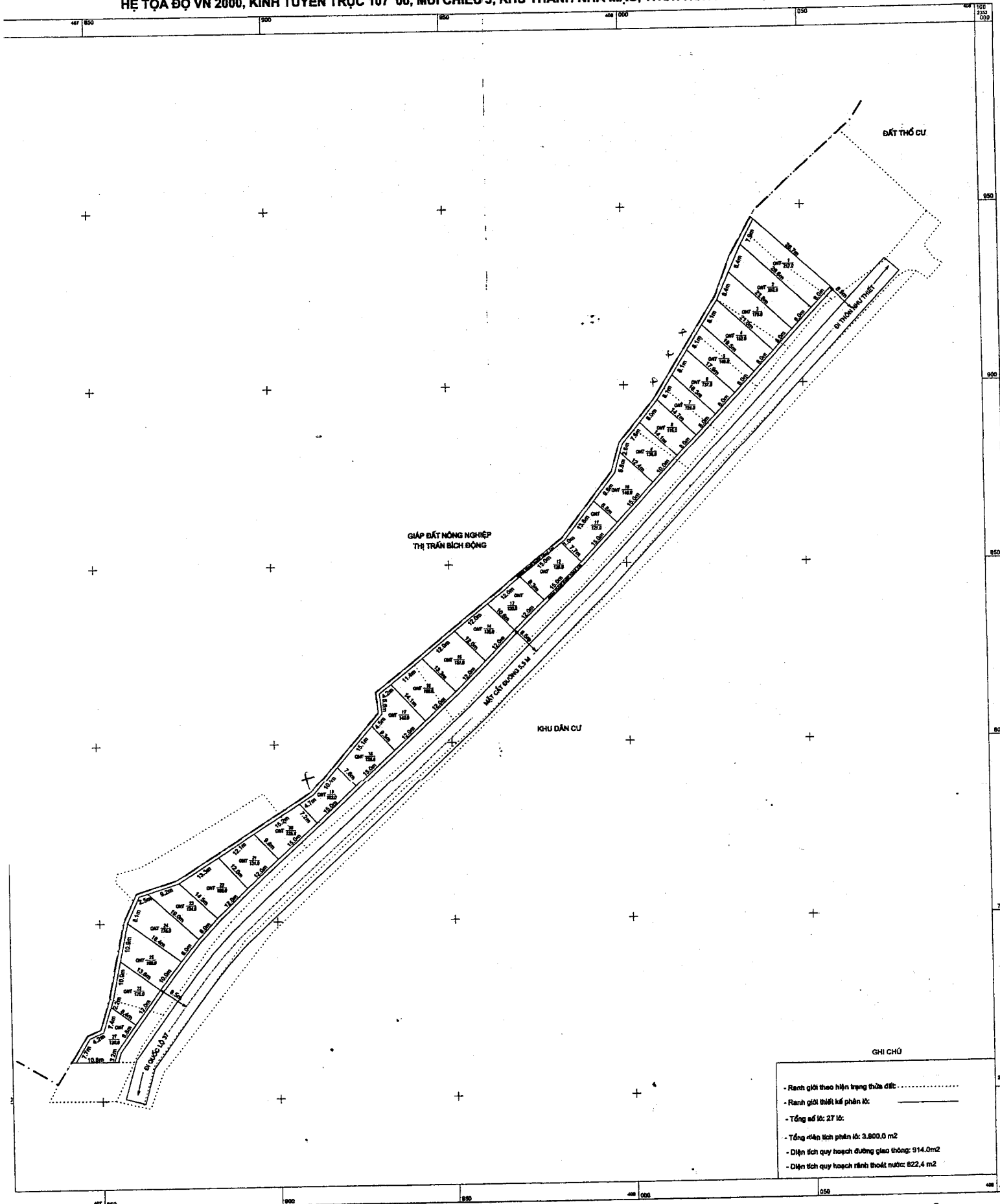

**GHI CHÚ**

- Ranh giới theo hiện trạng thửa đất: - - - - -
- Ranh giới thiết kế phân lô: ————
- Tổng số lô: 27 lô;
- Tổng diện tích phân lô: 3.800,0 m<sup>2</sup>
- Diện tích quy hoạch đường giao thông: 914,0m<sup>2</sup>
- Diện tích quy hoạch rãnh thoát nước: 622,4 m<sup>2</sup>

Ngày 15 tháng 05 năm 2016  
 Phó Giám đốc  
 Ngô Đăng Lương

Ngày 15 tháng 05 năm 2016  
 Phó Chủ tịch UBND xã Hồng Thái  
 Trần Quang Phương

TỈ LỆ 1:500

Ngày 15 tháng 05 năm 2016  
 Phòng Tài nguyên và Môi trường

Ngày 15 tháng 05 năm 2016  
 Phòng Kinh tế và Kế hoạch Huyện Việt Yên

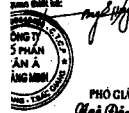

KI. TRƯỞNG PHÒNG  
 PHÓ TRƯỞNG PHÒNG  
 Đỗ Văn Hùng

LƯƠNG NGỌC Đ

# SƠ ĐỒ PHÂN LÔ ĐẤT Ở

Dự án: xây dựng khu dân cư thôn 5 và thôn 7

Địa điểm: khu Độc Diên - thôn 5 và thôn 7 - xã Việt Tiến - huyện Việt Yên

HÀC GIANG - VIỆT YÊN

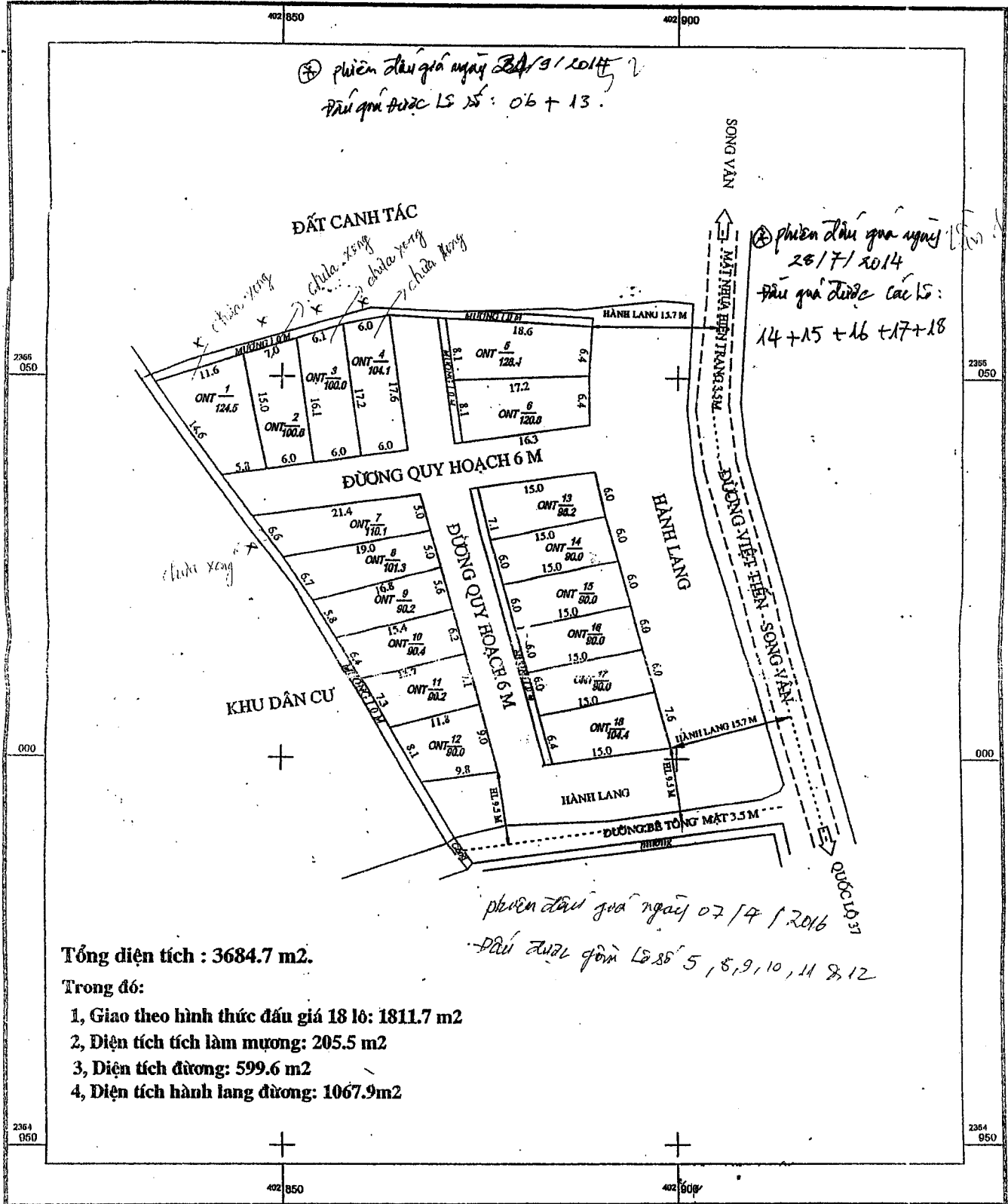

Tháng năm 2013

Cơ quan thực hiện: TTPT quỹ đất và CCN

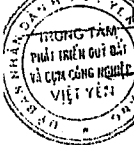

GIÁM ĐỐC  
VŨ XUÂN LƯU

Tháng năm 2013

Chủ tịch UBND xã Việt Tiến



Tháng 11 năm 2013

Phòng kinh tế hạ tầng



PHÓ TRƯỞNG PHÒNG  
LÊ VĂN BẮC

Tháng 11 năm 2013

Phòng tài nguyên và môi trường



TRƯỞNG PHÒNG  
GIÁP HUY TƯỜNG

# SƠ ĐỒ THIẾT KẾ PHÂN LÔ

DỰ ÁN: XÂY DỰNG KHU DÂN CƯ THÔN 6, XÃ VIỆT TIẾN, HUYỆN VIỆT YÊN  
HỆ TỌA ĐỘ VN 2000, KINH TUYẾN TRỤC 107 60, MŨI CHIỀU 3, KHU LÁ RỒNG, THÔN 6

355 1900

1850

1800

359 1750

2358 900

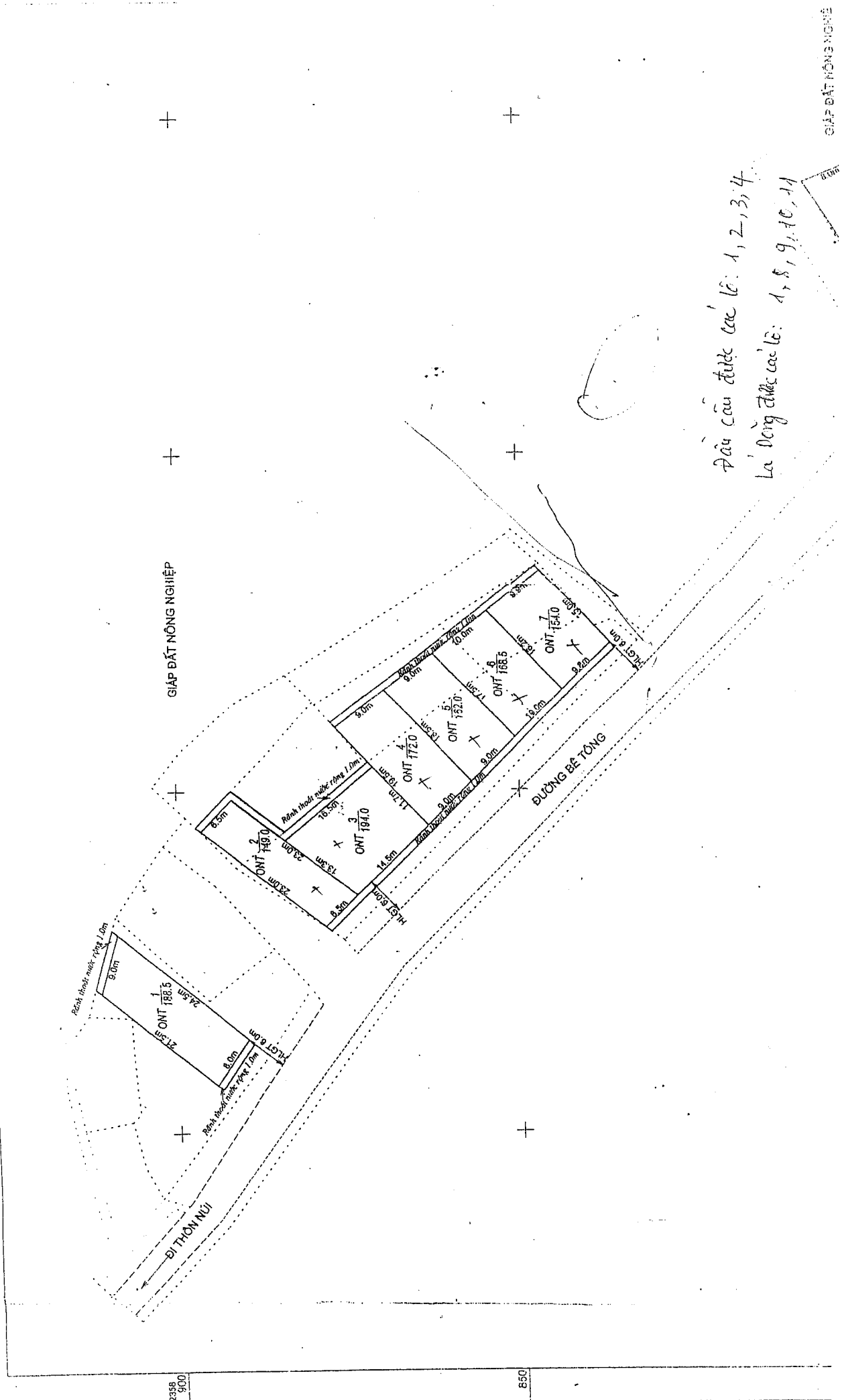

Đầu cầu được các lô: 1, 2, 3, 4.  
 Lai dòng chảy các lô: 1, 5, 9, 10, 11

GIÁP ĐẤT NÔNG NGHIỆP

ĐƯỜNG BÊ TÔNG

ĐỊ THÔN NỤI

# SƠ ĐỒ PHÂN LÔ ĐIỀU CHỈNH

## DỰ ÁN: XÂY DỰNG KHU DÂN CƯ THÔN NỘI NINH, XÃ NINH SƠN

Địa điểm: Xứ đồng Đồng Má, thôn Nội Ninh, xã Ninh Sơn, huyện Việt Yên.

456 700

750

800

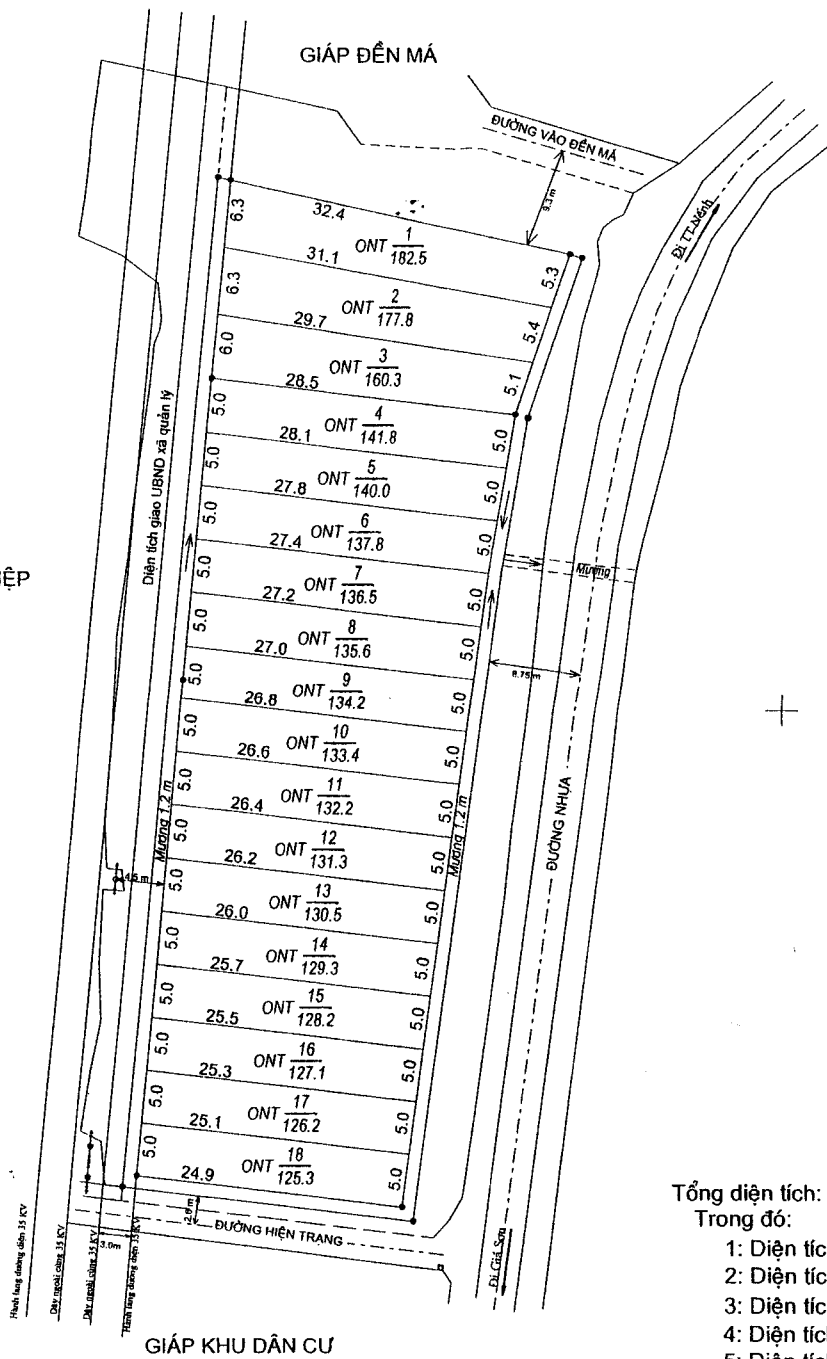

Tổng diện tích: 4017.4 m<sup>2</sup>

Trong đó:

- 1: Diện tích giao theo hình thức đất
- 2: Diện tích làm mương là: 253.5 m<sup>2</sup>
- 3: Diện tích làm đường là: 331.4 m<sup>2</sup>
- 4: Diện tích quy hoạch hành lang
- 5: Diện tích giao UBND xã quản lý

456 700

750

800

2017  
TQĐ và CCN

Ngày tháng năm 2017  
UBND xã Ninh Sơn  
(Ký, đóng dấu)

TỈ LỆ 1:500

Ngày tháng năm 2017  
Phòng Kinh tế và Hạ tầng  
(Ký, đóng dấu)

Ó GIÁM ĐỐC  
NG VĂN SINH

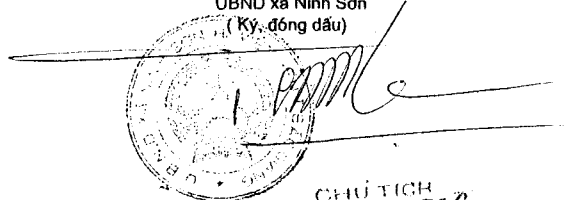

CHỦ TỊCH  
Đoàn Văn Thu



PHÒNG  
KINH TẾ VÀ  
HẠ TẦNG  
KT. TRƯỞNG PHÒNG  
PHÓ TRƯỞNG PHÒNG  
Đỗ Văn Hùng

**SƠ ĐỒ THIẾT KẾ PHÂN LÔ**  
**DỰ ÁN: KHU DÂN CƯ THÔN TỰ, THÔN THƯỢNG, XÃ BÍCH SƠN**  
**ĐỊA ĐIỂM: THÔN TỰ, THÔN THƯỢNG, XÃ BÍCH SƠN, HUYỆN VIỆT YÊN, TỈNH BẮC GIANG**

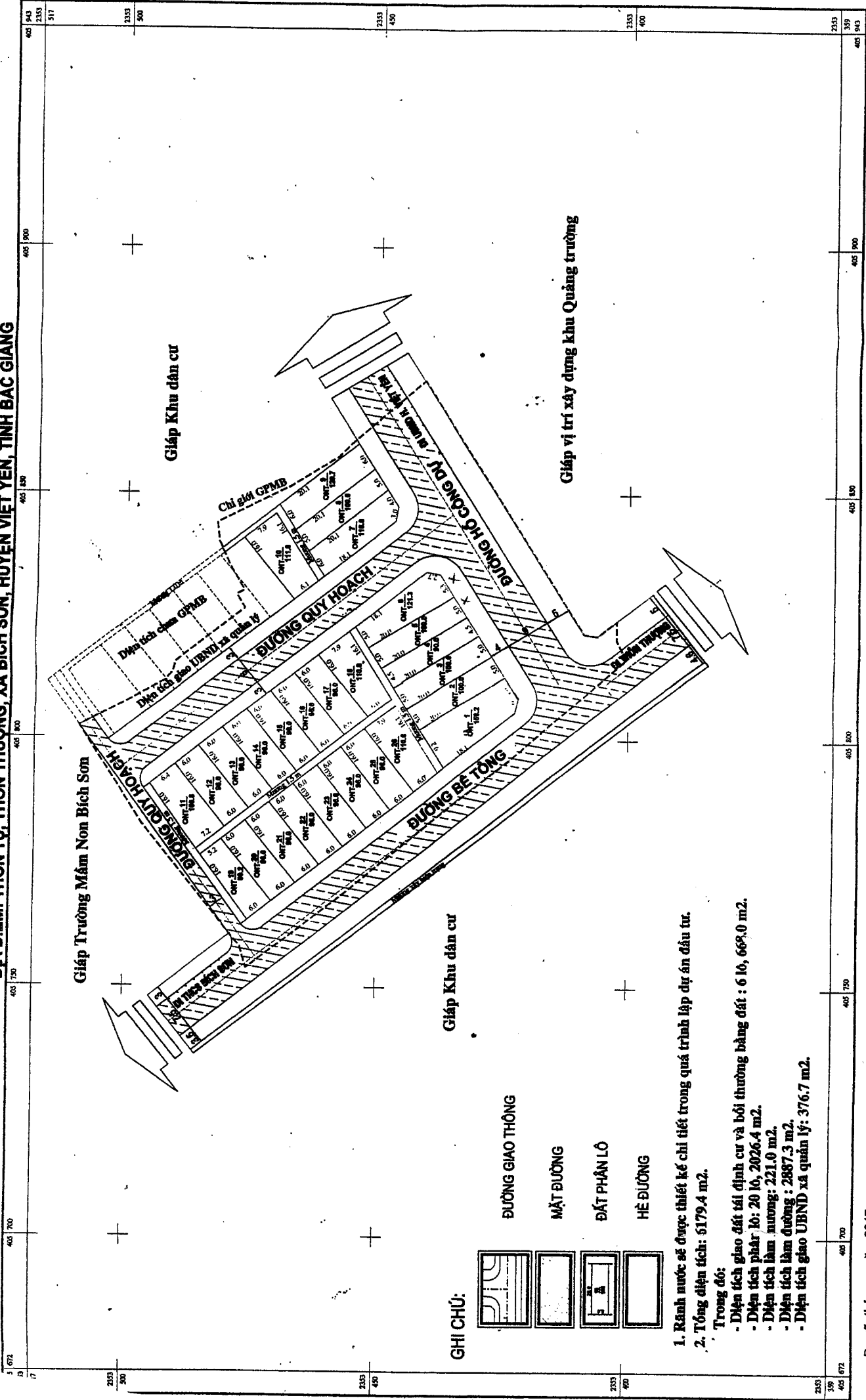

**GHI CHÚ:**

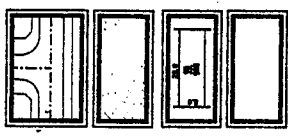

- Ranh nước sẽ được thiết kế chi tiết trong quá trình lập dự án đầu tư.
  - Tổng diện tích: 5179.4 m<sup>2</sup>.
- Trong đó:
- Diện tích giao đất tái định cư và bồi thường bằng đất : 6 lô, 668.0 m<sup>2</sup>.
  - Diện tích phân lô: 20 lô, 2026.4 m<sup>2</sup>.
  - Diện tích làm đường: 221.0 m<sup>2</sup>.
  - Diện tích làm đường : 2887.3 m<sup>2</sup>.
  - Diện tích giao UBND xã quản lý: 376.7 m<sup>2</sup>.

Đo vẽ tháng năm 2017  
 Cơ quan đo vẽ: Trung tâm PTQB và CCN

Tháng năm 2017  
 Phòng Kinh tế và Địa Tàng  
 TRƯỞNG PHÒNG  
 NGUYỄN VĂN TỈNH

Năm 2017  
 Xã Bích Sơn  
 CHỖ CHỮ KÝ  
 NGUYỄN VĂN VINH

Tháng 5 năm 2017  
 Phòng Tài Nguyên và Môi trường  
 TRƯỞNG PHÒNG  
 LƯƠNG NGỌC ĐỨC

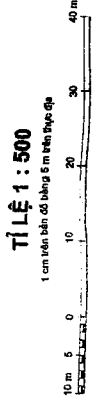

# SƠ ĐỒ PHÂN LÔ

DỰ ÁN: XÂY DỰNG KHU DÂN CƯ THÔN TÂN SƠN

ĐỊA ĐIỂM: KHU CỬA ĐÌNH, THÔN TÂN SƠN, XÃ TRUNG SƠN, HUYỆN VIỆT YÊN

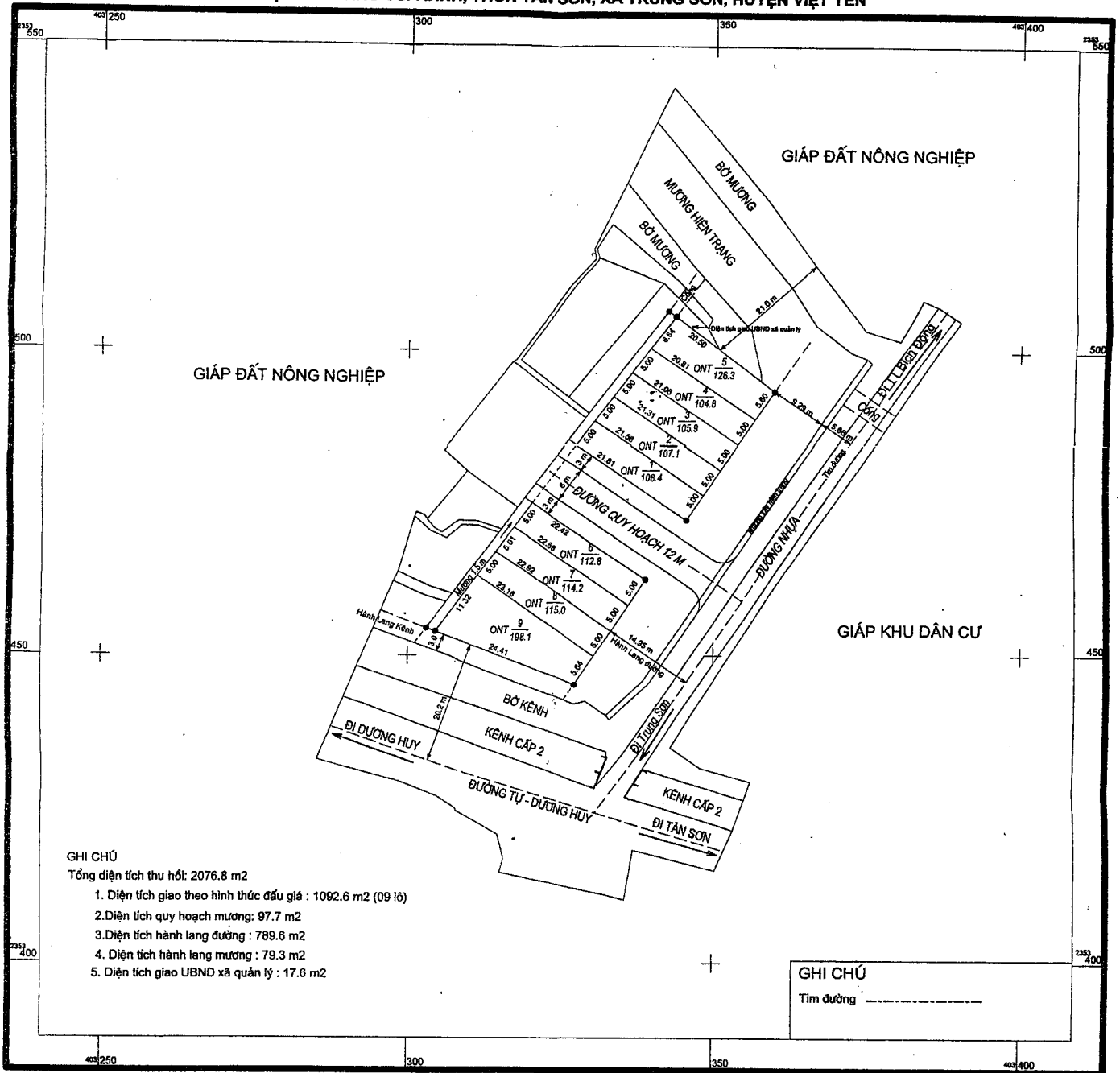

**GHI CHÚ**

Tổng diện tích thu hồi: 2076.8 m<sup>2</sup>

1. Diện tích giao theo hình thức đấu giá : 1092.6 m<sup>2</sup> (09 lô)
2. Diện tích quy hoạch mương: 97.7 m<sup>2</sup>
3. Diện tích hành lang đường : 789.6 m<sup>2</sup>
4. Diện tích hành lang mương: 79.3 m<sup>2</sup>
5. Diện tích giao UBND xã quản lý : 17.6 m<sup>2</sup>

**GHI CHÚ**

Tìm đường -----



Tháng năm 2017  
Trung tâm PTQĐ và CCN

GIÁM ĐỐC  
VŨ XUÂN LŨU



Tháng năm 2017  
UBND xã Trung Sơn

CHỦ TỊCH UBND XÃ TRUNG SƠN  
ĐỖ VĂN CÔNG

**TỈ LỆ 1:500**

1 cm trên bản đồ bằng 5 m trên thực địa



Tháng năm 2017  
Phòng kinh tế và Hạ tầng

KT. TRƯỞNG PHÒNG  
PHÓ TRƯỞNG PHÒNG  
ĐỖ VĂN HÙNG



Tháng năm 2017  
Phòng Tài nguyên và Môi trường

TRƯỞNG PHÒNG  
LƯƠNG NGỌC ĐỨC

# MẶT BẰNG THIẾT KẾ PHÂN LÔ (ĐIỀU CHỈNH)

DỰ ÁN: XÂY ĐIỂM DÂN CƯ THÔN KẾ. XÃ QUẢNG MINH, HUYỆN VIỆT YÊN  
 ĐỊA ĐIỂM: KHU BỜ ĐÈ, THÔN KẾ, XÃ QUẢNG MINH HUYỆN VIỆT YÊN, TỈNH BẮC GIANG

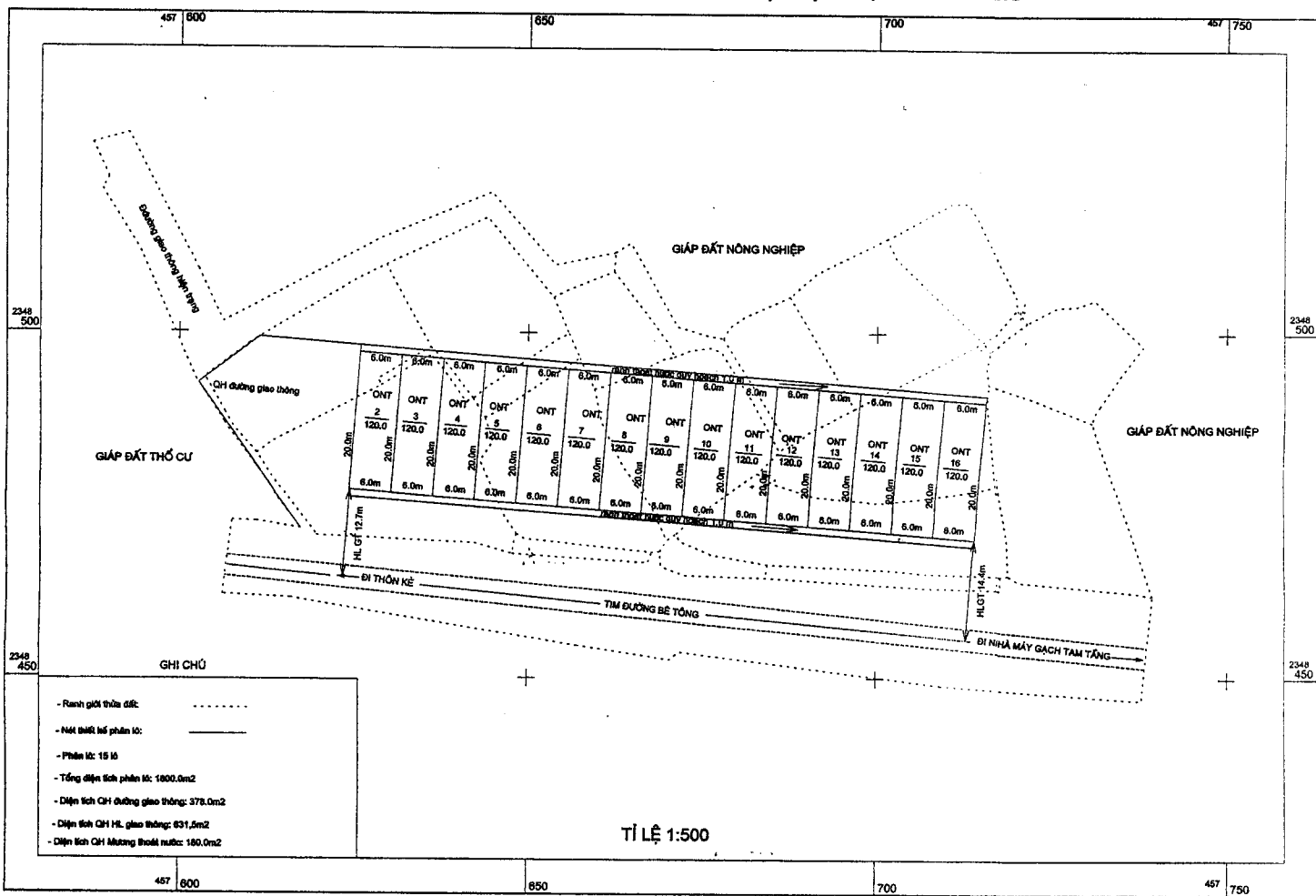

- GHI CHÚ**
- Ranh giới thửa đất: - - - - -
  - Nền mặt kế phân lô: ————
  - Phân lô: 15 lô
  - Tổng diện tích phân lô: 1800.0m<sup>2</sup>
  - Diện tích QL đường giao thông: 378.0m<sup>2</sup>
  - Diện tích QL HL giao thông: 631.0m<sup>2</sup>
  - Diện tích QL Mương thoát nước: 180.0m<sup>2</sup>

TỈ LỆ 1:500

Thiết kế, tháng năm 2017  
 Đơn vị thiết kế: Công ty cổ phần Tân Á Hoàng Minh

**GIÁM ĐỐC**  
**NGÔ ĐĂNG HÙNG**

Ngày 2 tháng 6 năm 2017  
 UBND xã Quảng Minh  
 CHỦ TỊCH UBND  
 XÃ QUẢNG MINH

**TRẦN VĂN HẠNH**

Ngày 7 tháng 6 năm 2017  
 Phòng Kinh tế hạ tầng huyện Việt Yên

**PHÒNG**  
**KINH TẾ VÀ**  
**HẠ TẦNG**  
**KT. TRƯƠNG PHONG**  
**PHÓ TRƯỞNG PHÒNG**  
**Đỗ Văn Hùng**

Ngày tháng năm 2017  
 Phòng TN & MT huyện Việt Yên